แนวทางในการประพฤติตนทางจริยธรรม (แนวปฏิบัติ Dos & Don'ts)
ของ องค์การบริหารส่วนตำบลแพงใหญ่

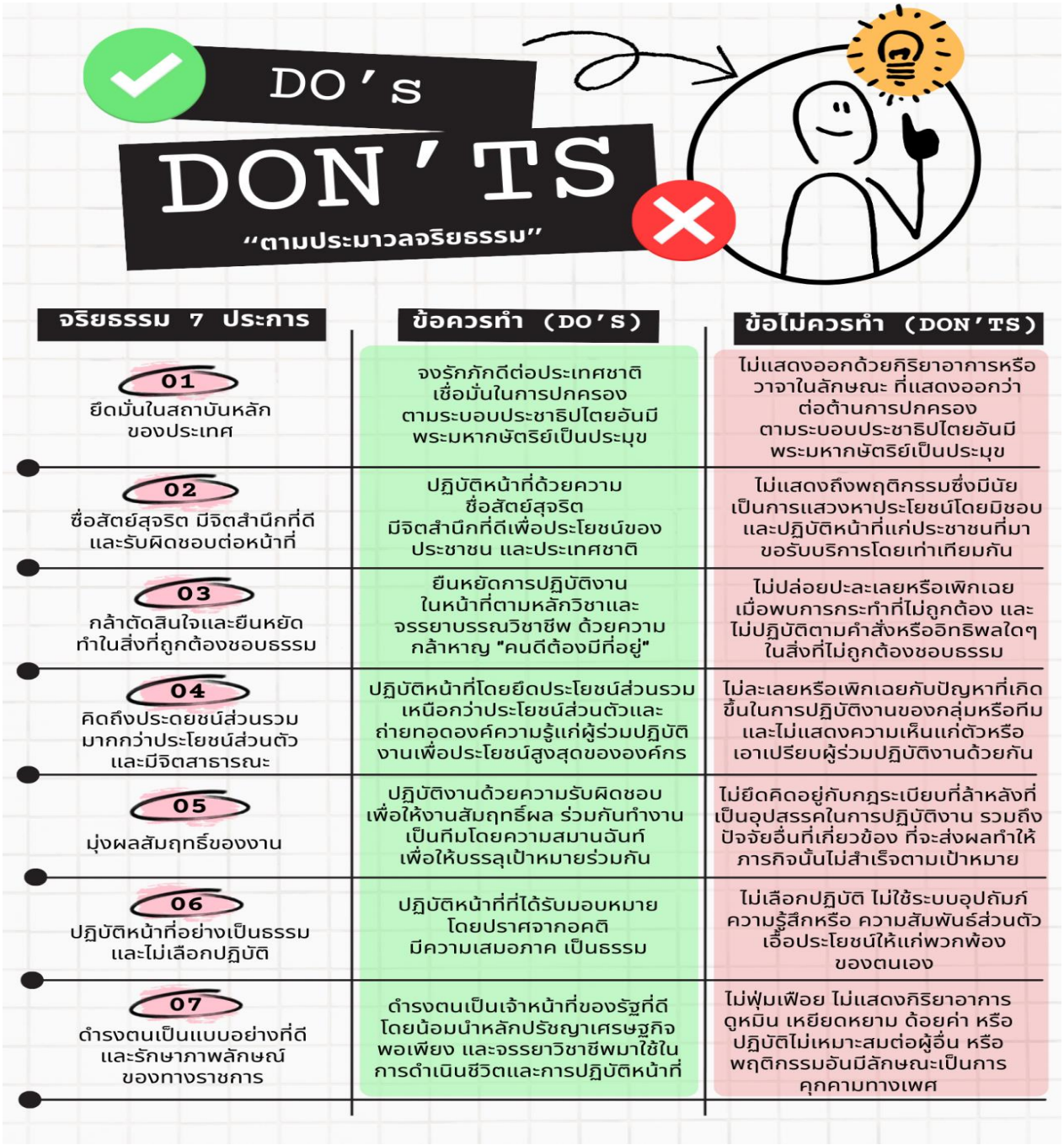

จัดทำโดย องค์การบริหารส่วนตำบลแพงใหญ่ โทร ๐๔๕-๘๔๒๒๒๒



ไม่รับของขวัญจากผู้มาติดต่อราชการ	1	เอาวัสดุครุภัณฑ์หลวงไปใช้ที่บ้าน
ไม่ใช้รถหลวงในเรื่องส่วนตัว	2	เอารถยนต์หลวงมาใช้ธุระส่วนตัว
ไม่นำอุปกรณ์ไฟฟ้าส่วนตัวมาชาร์จที่ทำงาน	3	เอาอุปกรณ์ไฟฟ้าส่วนตัวมาชาร์จที่ทำงาน
ไม่ใช้โทรศัพท์หลวงโทรธุระส่วนตัว	4	เอาโทรศัพท์หลวงโทรธุระส่วนตัว
ไม่นำวัสดุครุภัณฑ์หลวงไปใช้ที่บ้าน	5	ใช้น้ำประปาหลวงมาล้างรถส่วนตัว

จัดทำโดย >>>คณะทำงานขับเคลื่อนจริยธรรม อบต.แพงใหญ่ อำเภอเหล่าเสือโก้ก
จังหวัดอุบลราชธานี โทร 045-842222