แนวทางในการประพฤติตนทางจริยธรรม (แนวปฏิบัติ Dos & Don'ts)
ของ องค์การบริหารส่วนตำบลแพงใหญ่

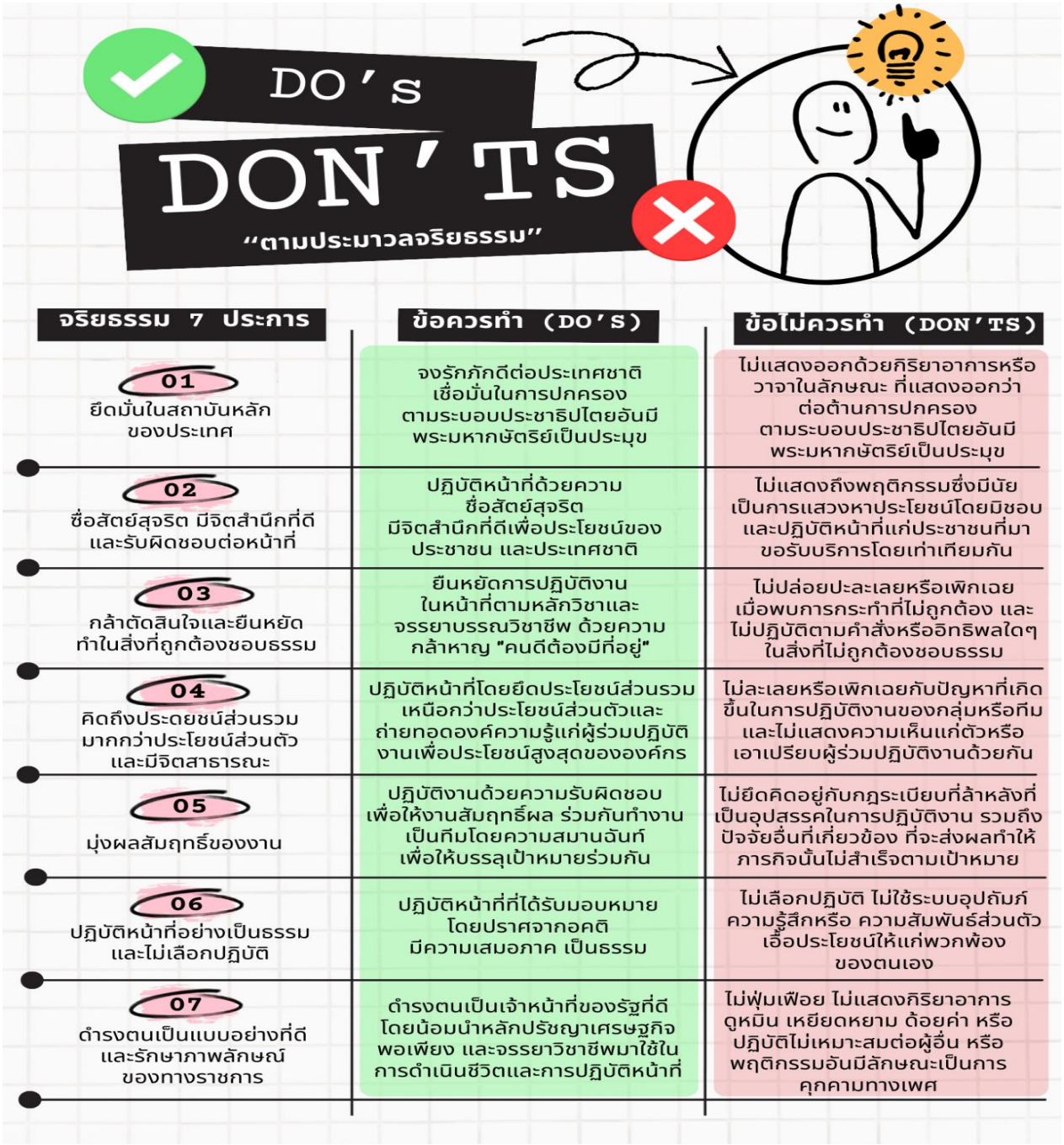

จัดทำโดย องค์การบริหารส่วนตำบลแพงใหญ่ โทร ๐๔๕-๓๑๒๒๒๒


วิธีแยกระหว่าง
ประโยชน์ส่วนรวม VS ประโยชน์ส่วนตน
ไม่รับของขวัญจากผู้มาติดต่อราชการ
1
เอาวัสดุครุภัณฑ์หลวงไปใช้ที่บ้าน
ไม่ใช้รถหลวงในเรื่องส่วนตัว
2
เอารถยนต์หลวงมาใช้ธุระส่วนตัว
ไม่นำอุปกรณ์ไฟฟ้าส่วนตัวมาชาร์จที่ทำงาน
3
เอาอุปกรณ์ไฟฟ้าส่วนตัวมาชาร์จที่ทำงาน
ไม่ใช้โทรศัพท์หลวงโทรธุระส่วนตัว
4
เอาโทรศัพท์หลวงโทรธุระส่วนตัว
ไม่นำวัสดุครุภัณฑ์หลวงไปใช้ที่บ้าน
5
ใช้น้ำประปาหลวงมาล้างรถส่วนตัว
จัดทำโดย >>>คณะทำงานขับเคลื่อนจริยธรรม อบต.แพงใหญ่ อำเภอเหล่าเสือโก้ก
จังหวัดอุบลราชธานี โทร ๐๔๕-๓๑๒๒๒๒